

MESA DE ENTRADAS Y SALIDAS



SELLO OFICINA DE ENTRADAS

REFERENCIA DE REGISTRO

EXPEDIENTE Nro. 6802/19

NOMBRE: Bloque Frente Prog. Cívico y Social

TEMA: Proyecto Decreto. Se procedió a realizar obras de mejoramiento y pavimentado en los calles México y Jorge Newbery a lo alto 2000.

INICIADO 24-06-2019.

OBSERVACIONES:

ARCHIVADO:

MOTIVO:

OTRAS OBSERVACIONES:

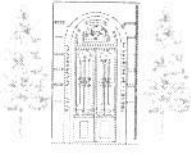

**Visto:**

La Ley Orgánica de Municipalidades Nº 2756,

El reclamo de los vecinos, y

**Considerando:**

Que los vecinos que residen sobre las calles México y Jorge Newbery al 3000, han manifestado que el estado de las mismas durante los días de lluvia, se torna pantanoso y poco estable, dificultando el tránsito vehicular y peatonal.

Que el mencionado tramo de la calle Jorge Newbery, además de ser uno de los accesos lindantes a la Escuela N°1266 "Juana Azurduy", interrumpe su continuidad hacia el norte por emplazarse allí la entrada a la Escuela de Fútbol La Richieri, constituyéndose entonces como vía de ingreso directa a la institución que a diario recibe a decenas de niños, niñas y jóvenes que practican diferentes disciplinas deportivas.

Que, si bien la zona referida fue favorablemente intervenida durante el año 2018, por la acción conjunta de la Municipalidad de Villa Gobernador Gálvez y el Ministerio de Educación de la Provincia a través del Fondo de Financiamiento Educativo por encontrarse en las inmediaciones de la Escuela N°1266, los vecinos argumentan que en períodos lluviosos se ve afectada la normalidad del ingreso y egreso a sus hogares y solicitan se lleven a cabo las acciones necesarias, a los fines de mantener en estado óptimo la transitabilidad.

*Por todo lo expuesto, los concejales del Bloque Frente Progresista Cívico y Social elevan para su tratamiento y posterior aprobación el presente proyecto de:*

**DECRETO**

**Art 1°)** El Concejo Deliberante se dirige al Departamento Ejecutivo Municipal para que a través de la Secretaría de Servicios Públicos, se proceda a realizar obras de mejorado y compactado en calle México al 3000 y Jorge Newbery al 3000, a fin de permitir el adecuado tránsito sobre las mismas.

**Art 2°)** De forma.

Dado en Sala del Bloque Frente Progresista Cívico y Social a los 24 días del mes de junio de 2019.

  
**RAÚL ANTONELLO**  
CONCEJAL  
VILLA Gdor. GALVEZ

  
Emma B. Cominetti  
CONCEJAL

  
**CARLOS DOLCE**  
PRESIDENTE  
Concejo Deliberante V.G.G.