

MESA DE ENTRADAS



SELLO OFICINA ENTRADAS

15 04 26

FECHA

REFERENCIA DEL REGISTRO

EXPEDIENTE N°: **9132/2026**

NOMBRE: PRESIDENCIA

TITULO: PROYECTO ORDENANZA; Aprobación Ejecutado de Gastos del Concejo Deliberante Año 2025.

AUTOR/ES:

ACOMPañAN:

HOJAS FOLIADAS AL INICIO: 4 (Cuatro)

INCIDENCIAS

ARCHIVADO: **HOJAS FOLIADAS AL FINAL:**

MOTIVO:

FIRMA OFICINA DE ENTRADAS

Laura Pabon
MESA DE ENTRADAS
CONCEJO DELIBERANTE

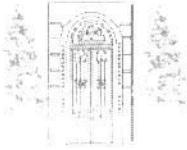

Concejo Deliberante

VILLA GOBERNADOR GÁLVEZ



VISTO:

La Ley Orgánica de Municipalidades N° 2756,

La necesidad de aprobar la ejecución de gastos del Concejo Deliberante correspondiente al año 2025, y

CONSIDERANDO:

Que el 30 de abril de cada año vence el plazo estipulado por la ley 2756, Art.41 Inc.II, para la remisión del Ejecutado de Gastos y Cálculo de Recursos del Municipio.

Que de acuerdo a las normas de la Subsecretaría de Municipios y Comunas, la información debe incluir el Ejecutado del Concejo Deliberante, por lo cual es necesaria la remisión del mismo al mencionado Departamento.

Por todo ello, el Presidente del Concejo Deliberante solicita la aprobación del presente proyecto de:

ORDENANZA

ART.1º) Apruébese el Ejecutado de Gastos del Concejo Deliberante correspondiente al año 2025, integrado por 3 (tres) anexos: CUADRO Nro. 2, CUADRO Nro. 5 Y CUADRO Nro. 5a, que forman parte del presente proyecto de Ordenanza.

ART.2º) De forma.

Dado en Sala de Presidencia, 15 de Abril de 2026

Dr. Nicolás Ramírez
PRESIDENTE
CONCEJO DELIBERANTE
VILLA Gdor GÁLVEZ

CONCEJO DELIBERANTE	
MESA DE ENTRADA 74	
ENTRÓ	SALIO
15/04/2026	
Anotado por	Laura
Archivado por	

Laura Ruchetti
MESA DE ENTRADA
CONCEJO DELIBERANTE



EROGACIONES - CONCEJO DELIBERANTE

EJECUCIÓN PRESUPUESTO AL 31-12-25

CUADRO N° 02 (Cifras en Pesos)

ADMINISTRACIÓN CENTRAL SIN ORGANISMOS DESCENTRALIZADOS

DETALLE	PRESUPUESTO VIGENTE AL 31-12-25			EJECUCIÓN AL 31-12-25			%
	R.G.	R.E.	TOTAL	R.G.	R.E.	TOTAL	3/2
	2			3			4
TOTAL GENERAL	1.974.950.000,00	-	1.974.950.000,00	1.969.029.517,38	-	1.969.029.517,38	99,70%
I - TOTAL DE EROGACIONES	1.974.950.000,00	-	1.974.950.000,00	1.969.029.517,38	-	1.969.029.517,38	99,70%
1 - EROGACIONES CORRIENTES	1.970.400.000,00	-	1.970.400.000,00	1.964.497.466,42	-	1.964.497.466,42	99,70%
- Operación	1.970.400.000,00	-	1.970.400.000,00	1.964.497.466,42	-	1.964.497.466,42	99,70%
* Personal	1.661.800.000,00	-	1.661.800.000,00	1.655.902.066,76	-	1.655.902.066,76	99,65%
* Bs. y Ss. no Personales	308.600.000,00	-	308.600.000,00	308.595.399,66	-	308.595.399,66	99,99%
- Intereses de la Deuda	-	-	-	-	-	-	-
- Transferencias	-	-	-	-	-	-	-
- A Clasificar	-	-	-	-	-	-	-
2 - EROGACIONES DE CAPITAL	4.550.000,00	-	4.550.000,00	4.532.050,96	-	4.532.050,96	99,61%
- Inversión Real	4.550.000,00	-	4.550.000,00	4.532.050,96	-	4.532.050,96	99,61%
* Bienes de Capital	4.550.000,00	-	4.550.000,00	4.532.050,96	-	4.532.050,96	99,61%
* Trabajos Públicos	-	-	-	-	-	-	-
- Bienes Preexistentes	-	-	-	-	-	-	-
- Inversión Financiera:	-	-	-	-	-	-	-
* Aportes de Capital	-	-	-	-	-	-	-
* Préstamos	-	-	-	-	-	-	-
II- TOTAL DE OTRAS EROGACIONES	-	-	-	-	-	-	-
- Erogaciones para atender amortizaciones de deudas:	-	-	-	-	-	-	-
* Amortización Deuda Pública	-	-	-	-	-	-	-
* Amortización Ajuste Deuda Pública	-	-	-	-	-	-	-
* Amortización Otras Deudas	-	-	-	-	-	-	-
* Amortización Ajuste Otras Deudas	-	-	-	-	-	-	-
- Erogaciones para atender adelantos a Proveedores	-	-	-	-	-	-	-

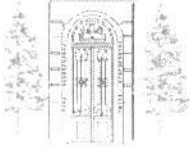

Concejo Deliberante

VILLA GOBERNADOR GÁLVEZ



CONCEJO DELIBERANTE

Cuadro N° 5

PRESUPUESTO 2025

CONCEPTO	AUTORIDADES DE GOBIERNO			ADMINISTRATIVOS			PROFESIONALES			TÉCNICOS			ASISTENCIAL HOSPITALARIO			SIST. DE COMP. DE DATOS SCA			MANTENIMIENTO Y PRODUCCIÓN			SERVICIOS GENERALES			TOTALES					
	a	b	c	a	b	c	a	b	c	a	b	c	a	b	c	a	b	c	a	b	c	a	b	c	a	b	c			
AUTORIDADES SUP. Dpto. Ejec. Mpal. / Com. Com. Concejo Deliberante Personal de Gabinete	10	10	10	29	27	29																								
TOTAL (1)	10	10	10	29	27	29																						39	37	39
PLANTA PERMANENTE																														
23																														
21							2	2	2																					
20							1	1	1																					
19							1		1																					
18																														
17							2	2	2																					
16							2	1	2																					
15							1	1	1																					
14																														
13																														
12																														
TOTAL (2)	-	-	-	6	4	6	4	3	4	-	-	-	-	-	-	-	-	-	3	3	3	3	2	3	4	3	4	20	15	20
PLANTA EVENTUAL																														
TOTAL (3)	-	-	-	-	-	-	-	-	-	-	-	-	-	-	-	-	-	-	-	-	-	-	-	-	2	1	2	2	1	2
OTRO PERSONAL																														
Profes. Arte de Curar																														
Docente y otras remuneraciones particulares (indicar parámetros: N° horas cátedras, etc.) DETALLAR																														
TOTAL (4)																														
TOTAL GRAL.(1+2+3+4)	10	10	10	35	31	35	4	3	4	-	-	-	-	-	-	3	3	3	3	3	3	3	2	3	6	4	6	61	53	61

Nota: a) Presupuesto 2025 aprobado por Ordenanza 3118/2024, modificado por Ordenanza 3188/25.
b) Planta ocupada al 31/12/2025. c) Presupuesto año 2025 (Planta Total Ocupados y Vacantes)

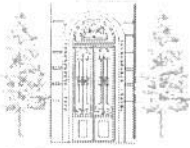

Concejo Deliberante

VILLA GOBERNADOR GÁLVEZ



EJECUCION POLITICA SALARIAL

CONCEJO DELIBERANTE

EJECUCION PRESUPUESTO AL 31-12-2025

CUADRO N° 05 a(Cifras en Pesos)

ADMINISTRACION CENTRAL SIN ORGANISMOS DESCENTRALIZADOS

MESES	N° DE CARGOS		ASIGNACION DE LA CATEGORIA	ANTIGÜEDAD	TITULO	PERMANENCIA	SUPLEMENTOS		OTROS REMUNERATIVOS	OTROS NO REMUNERATIVOS	NOMINAL	ASIGNAC FAMILIARES	TOTAL REMUNERA.	APORTES PATRONALES	TOTAL GENERAL
	PRESUP	OCUP.					HS. EXTRAS	PRESENTISMO							
ENERO	61	51	81.496.490,39	5.050.245,46	1.374.630,88	105.924,93	-	1.027.569,93	1.672.142,91	853.570,85	91.580.575,35	208.594,00	91.789.169,35	21.924.858,79	113.714.028,14
FEBRERO	61	51	87.863.257,88	5.302.757,73	1.443.362,40	111.221,19	-	1.078.948,43	1.755.750,05	896.249,52	98.451.547,20	336.111,00	98.787.658,20	23.747.933,82	122.535.592,02
MARZO	61	53	84.446.266,01	5.302.757,73	1.443.362,40	111.221,19	-	1.078.948,43	1.755.750,05	896.249,52	95.034.555,33	336.111,00	95.370.666,33	23.264.839,36	118.635.505,69
ABRIL	61	51	84.450.527,65	5.302.757,73	1.443.362,40	111.221,19	-	1.078.948,43	1.755.750,05	896.249,52	95.038.816,97	336.111,00	95.374.927,97	23.279.935,12	118.654.863,09
MAYO	61	51	84.483.327,52	5.302.757,73	1.443.362,40	111.221,19	-	1.078.948,43	1.755.750,05	896.249,52	95.071.616,84	336.111,00	95.407.727,84	23.261.861,30	118.669.589,14
JUNIO	61	51	111.829.282,29	5.726.978,36	1.558.831,43	120.118,87	-	1.165.264,31	1.896.210,05	967.949,40	123.264.634,71	336.111,00	123.600.745,71	40.875.581,20	164.576.326,91
½ S.A.C.	61	51	43.113.698,94	2.651.378,85	721.681,19	55.610,60	-	-	877.875,02	911.011,20	47.420.244,60	-	47.420.244,60	-	47.420.244,60
JULIO	61	51	87.886.570,19	5.303.528,32	1.318.234,81	129.602,64	-	1.103.671,58	1.896.210,05	911.011,20	98.548.828,79	304.617,00	98.853.445,79	24.133.536,46	122.986.982,25
AGOSTO	61	54	91.781.688,65	5.462.634,14	1.357.781,85	133.490,73	-	1.136.781,74	1.953.096,35	938.341,60	102.763.815,06	304.617,00	103.068.432,06	25.172.172,99	128.240.605,05
SEPTIEMBRE	61	53	93.563.275,45	5.568.704,71	1.383.937,29	136.082,79	-	1.158.855,13	1.991.020,55	956.129,76	104.758.005,68	304.617,00	105.062.622,68	25.660.755,04	130.723.377,72
OCTUBRE	61	53	95.449.671,48	5.760.689,16	1.424.703,76	148.048,54	-	1.184.897,60	2.081.706,43	974.981,92	107.024.598,89	304.617,00	107.329.315,89	26.216.254,96	133.545.570,85
NOVIEMBRE	61	53	95.889.541,55	5.942.686,55	1.466.302,63	149.621,96	-	1.170.227,04	2.177.042,88	974.981,92	107.770.404,53	304.617,00	108.075.021,53	26.406.349,02	134.481.370,55
DICIEMBRE	61	53	96.734.215,11	5.942.686,55	1.466.302,63	149.621,96	-	1.170.227,04	2.177.042,88	974.981,92	108.615.078,09	259.549,50	108.874.627,59	39.809.983,78	148.684.611,37
½ S.A.C.	61	53	48.170.646,81	2.966.288,84	733.151,32	74.810,98	-	-	1.088.521,43	-	53.033.399,38	-	53.033.399,38	-	53.033.399,38
TOTAL EJECUCIÓN AL 31/12/25			1.187.158.459,92	71.586.831,86	18.579.007,39	1.647.818,76	-	13.433.288,09	24.833.868,75	11.136.946,65	1.328.376.221,42	3.671.783,50	1.332.048.004,92	323.854.061,84	1.655.902.066,76